

PTOF

Piano Triennale Offerta Formativa

Favorire l'integrazione e l'inclusione attraverso una filosofia dell'accettazione in cui tutti gli alunni vengono ugualmente valorizzati.



Ampliare la conoscenza delle culture e delle lingue comunitarie.



Promuovere l'acquisizione di un corretto stile di vita: educazione alimentare e pratica sportiva.



L'Istituto Comprensivo Statale N.5 promuove nelle sue scelte didattiche il diritto dell'alunno ad un percorso formativo organico e unitario, che si esplica nella costruzione di percorsi di continuità verticale e orizzontale.

Potenziamento delle competenze motorie e sportive

Potenziamento delle competenze di lingua straniera

Curricolo Verticale

Continuità

Inclusione



PTOF

ORARI DELLA SEGRETERIA

la MATTINA: dal lunedì al venerdì,
dalle ore 11,00 alle ore 13,00.

il POMERIGGIO: il lunedì e il giovedì,
dalle ore 15,00 alle ore 16,00.



ISTITUTO COMPRENSIVO STATALE N.5

VIA FIERAMOSCA, 33 - 09045 QUARTU SANT'ELENA (CA)

C.F. 9229620924- C.M. CAIC8AA003

Tel. 070/810001 – Fax 070/812738

E-mail: caic8aa003@istruzione.it

PEC: caic8aa003@pec.istruzione.it

Sito web: ic5quartu.gov.it

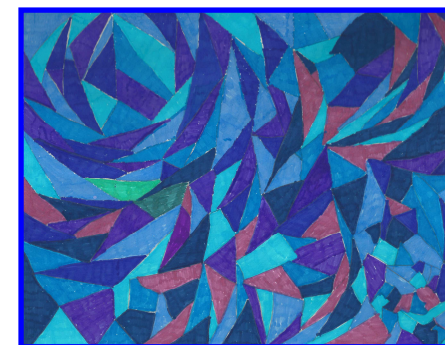

Piano Triennale Offerta Formativa

2016/2019

Documento contenente la progettualità e il curriculum dell'Istituto, utile a consentire alle famiglie di operare scelte consapevoli nel percorso formativo dei propri figli.

SCUOLE DELL'INFANZIA

Via Bonn (C.M.: CAAA8AA01X) Tel.: 070/816329

Via Fadda (C.M.: CAAA8AA021) Tel.: 070/8676717

Organizzazione oraria

40 ore settimanali: dal Lunedì al Venerdì, ore 8.00/16.00

Organizzazione didattica

Orario flessibile per i docenti. Progettualità condivisa. Attività laboratoriali a sezioni aperte.

Spazi

Via Bonn: 6 aule, salone, mensa, giardino

Via Fadda: 3 aule, salone, mensa, giardino



SCUOLE PRIMARIE

Via Fieramosca (C.M.: CAEE8AA015)

Tel.: 070/810001

La scuola è sede della Direzione

Organizzazione oraria

TEMPO PIENO:

40 ore settimanali, dal Lun. al Ven., 8.30/16.30.

TEMPO NORMALE:

28 ore settimanali, Lun. 8.30/16.30, dal Mart. al Ven. 8.30/13.30.

25 ore settimanali, dal Lun. al Ven., 8.30/13.30

Organizzazione didattica

Pluralità di figure docenti, lavoro di team. Attività curricolari. Percorsi interdisciplinari e laboratoriali. Progettualità condivisa.

Spazi

16 aule, 3 laboratori: informatica, musica, scienze; aule di rotazione, biblioteca, teatro, mensa, palestra, spazi esterni.

Via San Benedetto (C.M.: CAEE8AA026)

Tel.: 070/8675063

Organizzazione oraria

TEMPO NORMALE:

28 ore settimanali, Lun. 8.30/16.30, dal Mart. al Ven., 8.30/13.30.

25 ore settimanali, dal Lun. al Ven., 8.30/13.30

Organizzazione didattica

Pluralità di figure docenti e lavoro di team. Attività curricolari. Percorsi interdisciplinari e laboratoriali. Progettualità condivisa

Spazi

13 aule, laboratorio di informatica, biblioteca, 2 aule di rotazione, sala mensa, campo esterno per le attività motoria e ricreativa.

Via Alghero (C.M.: CAEE8AA037)

Tel.: 070/827823

Organizzazione oraria

TEMPO PIENO:

40 ore settimanali, dal Lun. al Ven., 8.30/16.30

TEMPO NORMALE:

28 ore settimanali, Lun. 8.30/16.30, dal Mart. al Ven. 8.30/13.30.

25 ore settimanali, dal Lun. al Ven., 8.30/13.30

Organizzazione didattica

Pluralità di figure docenti e lavoro di team. Attività curricolari. Percorsi interdisciplinari e laboratoriali. Progettualità condivisa.

Spazi

10 aule, 2 aule di rotazione, laboratorio di informatica, teatro, sala mensa, campo esterno per l'attività motoria e ricreativa.



SCUOLA SECONDARIA 1 GRADO

Via Perdalonga (C.M.: CAMM8AA014)

Tel.: 070/8632093

Organizzazione oraria

30 ore settimanali articolate in lezioni da 55 minuti:

Lun. 8.30/16.20; dal Martedì al Venerdì 8.30/14.00.

Organizzazione didattica

Rotazione degli alunni tra le aule in base alle discipline.

Attività laboratoriali il lunedì pomeriggio: sport, lingue straniere, potenziamento e recupero.

Percorsi interdisciplinari, didattica per classi aperte, approccio cooperativo, didattica digitale.

Spazi

12 aule tematiche, laboratorio informatica, aula di musica, auditorium, biblioteca, palestra, giardino con ampio spazio ricreativo.

