

Mostra di Musica ai tempi del #coronavirus

Classe 1E - Maestro Daniele Pasini
A.S. 2019/2020

Plesso di Via San Benedetto
Istituto Comprensivo "De Amicis"
Quartu Sant'Elena (CA)

**La mostra di Musica della classe 1E
riguarda i primi due punti
delle attività del programma
qui sotto elencate:**

Pentagrammi a mano libera
(su quaderno a quadretti da 1 cm)

Ricopiatura di semplici schede preparate dall'insegnante

Semplici esercizi di conteggio del tempo con il metronomo

Semplici attività di ascolto della musica
(classica & jazz)

Semplici attività di ritmi e canto

Pentagrammi a mano libera su quaderno a quadretti da 1 cm

Concepita come attività di pregrafismo a sostegno delle attività didattiche principali, ha un duplice scopo:

1. Rafforzare la competenza del **conteggio dei quadretti** (le misure sono fisse);
2. Insegnare che **una linea a mano libera dritta si costruisce**, segmento dopo segmento (il che rimanda alla definizione di linea come **insieme infinito di punti**).

Ricopiatura di semplici schede preparate dall'insegnante

Quest'attività, propedeutica per semplici trascrizioni a partire dalla classe seconda, parte dall'assunto che **lo spartito musicale è un disegno governato da regole matematiche e geometriche**. Per la ricopiatura sono molto importanti i seguenti aspetti:

1. **La procedura**: pentagrammi → stanghette di battuta → note → nomi delle note);
2. **La verticalità**: in musica, ciò che è verticale è sinonimo di simultaneità. I nomi delle note vanno scritti in verticale rispetto alle note, poiché ad ogni nota corrisponde uno e un solo nome;
3. **Uno spartito musicale semplice è formato da cerchi, linee orizzontali e linee verticali.**

Lavorare sulla copiatura vuol dire lavorare sul pregrafismo.

FRA MARTINO (PAG. 1)

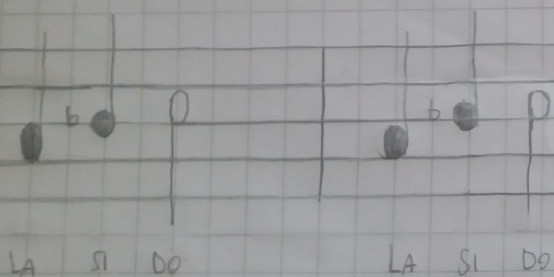
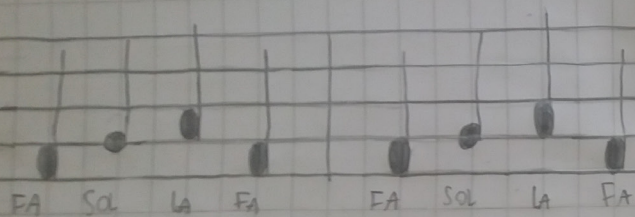

b = BEMOLLE. CERCA IL SIb SULLA TASTIERA

FRA MARTINO (PAG. 2)

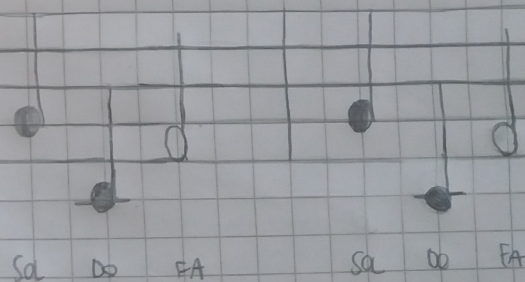
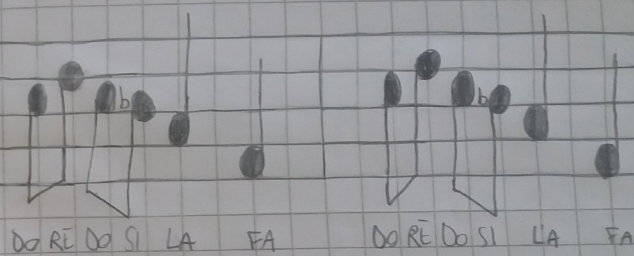

FRA MARTINO (PAG. 1)

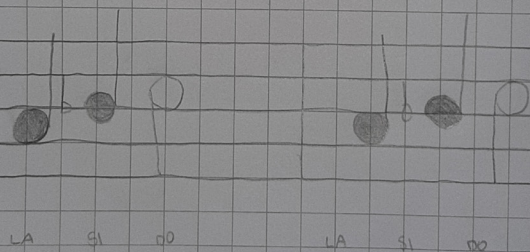
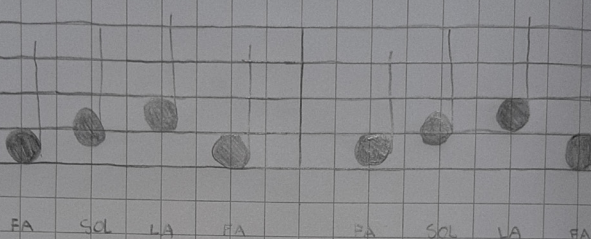

FRA MARTINO (PAG. 2)

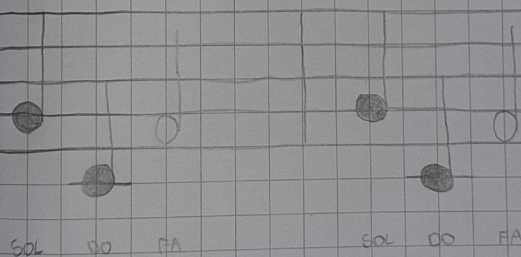
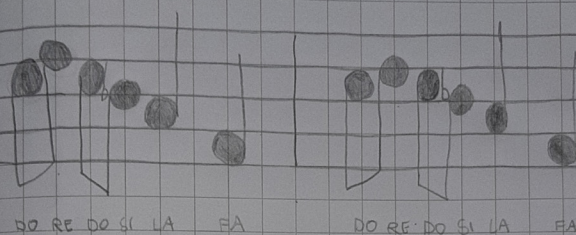

FRA MARTINO (PAG 1)

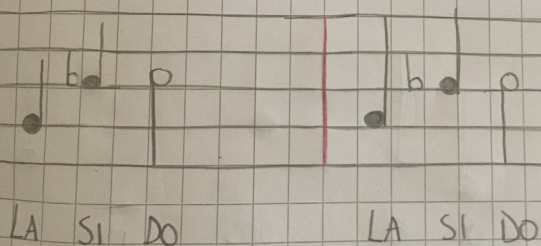
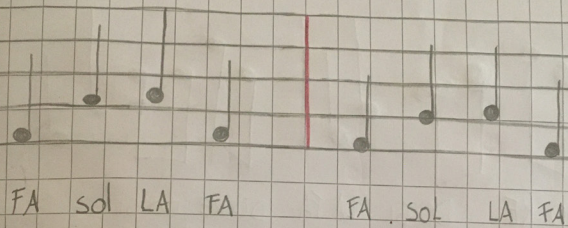

b=BEMOLLE CERCA IL SI(b)
SULLA TASTIERA MUTA.

FRA MARTINO (PAG 2)

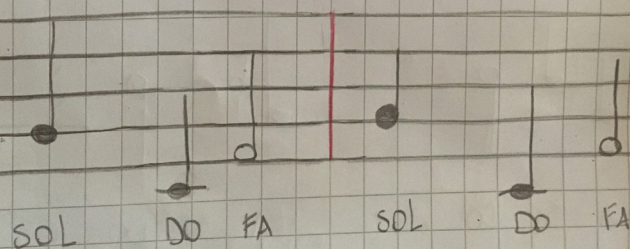
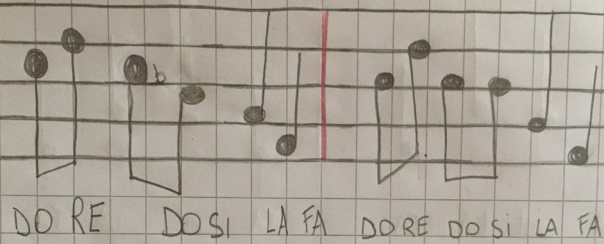

FRA' MARTINO (PAG. 1)

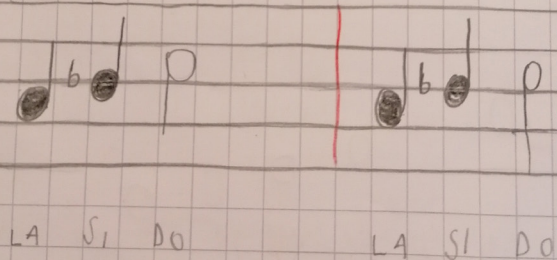
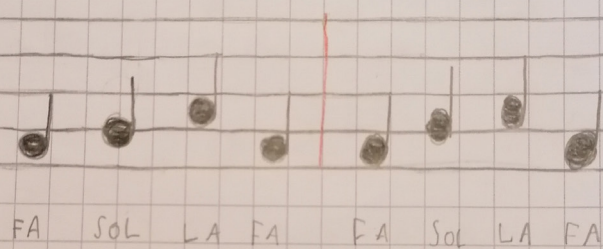

FRA' MARTINO (PAG. 2)

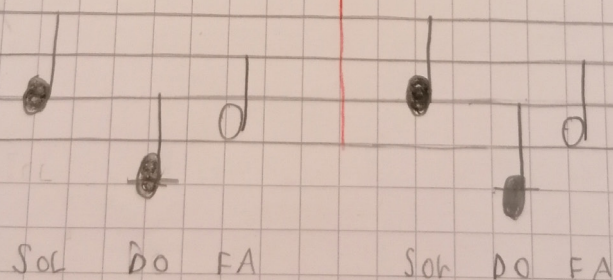
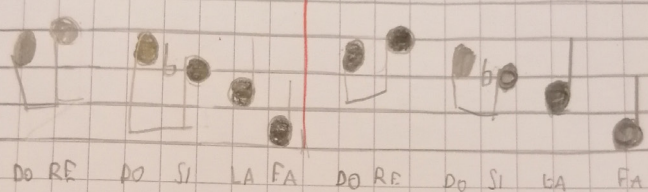

FRÁ MARTINO (PAG 1)

FRÁ MARTINO (PAG 2)

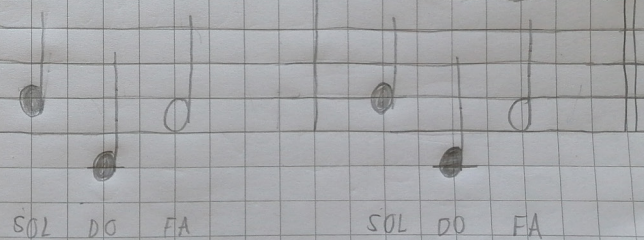
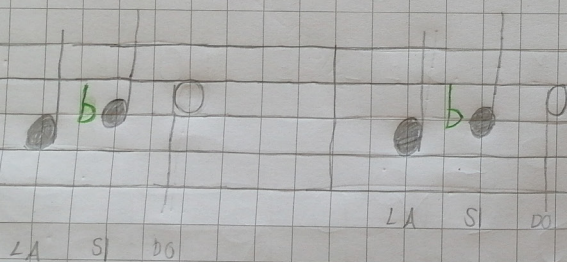
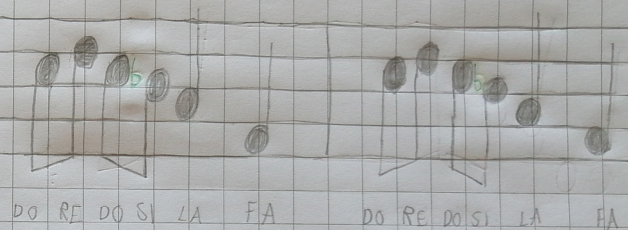
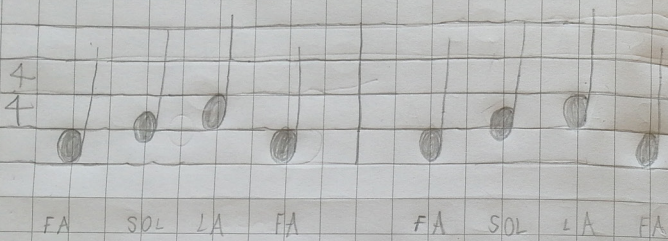

b = bemolle. Cerca il sib sulla tastiera muta

Quarta 11 Maggio 2020

SCALA DI DO MAGGIORE ASCENDENTE

SCALA DI DO MAGGIORE DISCENDENTE

